

함께주택6호 근생 입주자 모집 안내

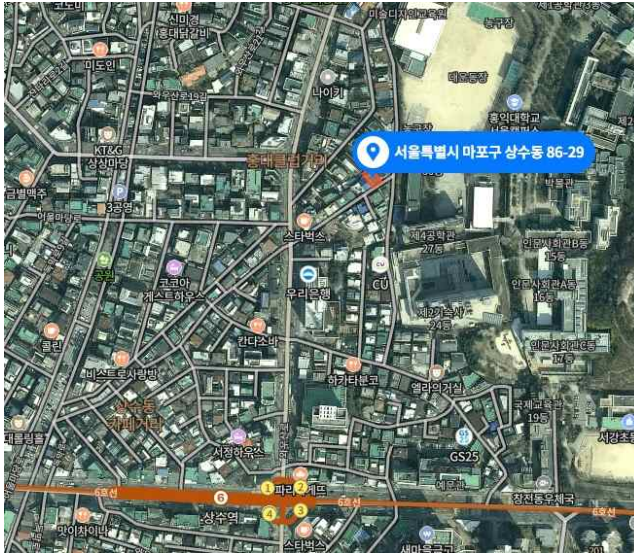

1. 함께주택6호 소개

1) 위치:서울시 마포구 상수동 86-29



2) 건축물 개요

- 건물의 용도 : 도시형생활주택(원룸형주택)
- 건축의 규모 : 지상 5층
(주택 8세대, 근린생활시설1호, 커뮤니티공간1호)
- 토지면적 : 155.7㎡
- 연면적 : 294.6㎡
- 높이 : 5층, 14.4m
- 주차 : 3대

3) 모집 안내

- 모집 자격 : 제한 없음
- 신청 서류 : 없음
- 의무
:함께주택협동조합 조합원가입 및
출자금 300,000원 납부(조합 탈퇴시 환급)
- 근생입주자 모집 공고일: 2022년11월11일(금)
- 모집 마감: 선착순

4) 문의

메일 : thecommon@daum.net
 전화 : 070-8260-7112 / 010-4234-7600
<https://cafe.daum.net/housingco-op/TAJq>
<https://www.facebook.com/withcommon/>



2. 함께주택6호 (상수) 근생임대물건 개요 및 임대조건

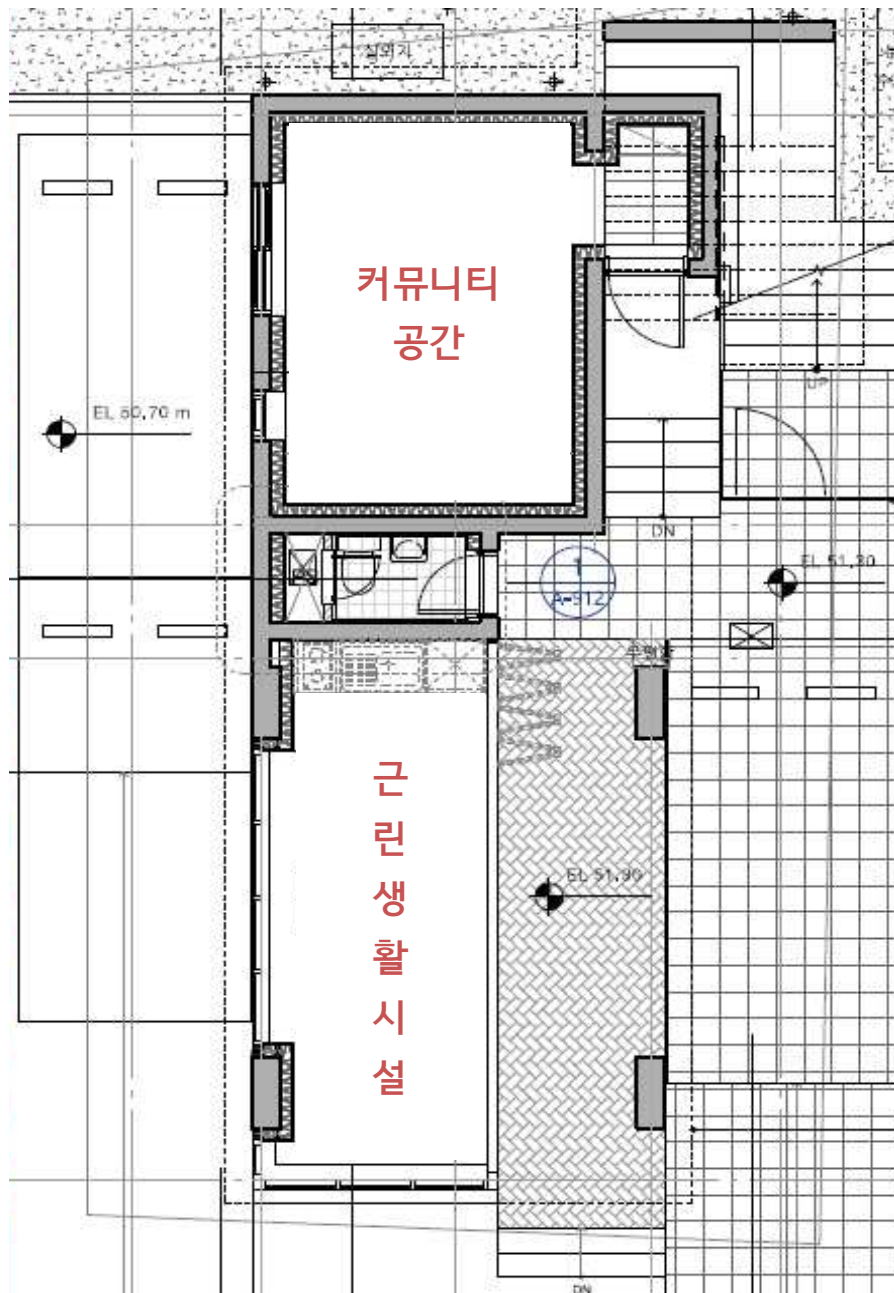

유형	호수	전용면적(m ²)	공급면적(m ²)	보증금 (원)	월사용료 (원)
근린생활시설	102	16.79(5.1평)	16.79(5.1평)	11,000,000	850,000(부가세별도)

※폴딩도어 설치, 천장 마감 완료, 벽 마감 완료.
 ※임대공간 옆 야외공간(11.2㎡ / 3.4평)을 전용하실 수 있습니다.